# Test di Ear Training

## Corsi pre-AFAM

**1) Dettato melodico-ritmico -** dopo aver ascoltato il motivo tematico proposto scrivi la parte ritmica utilizzando il rigo con linea singola.

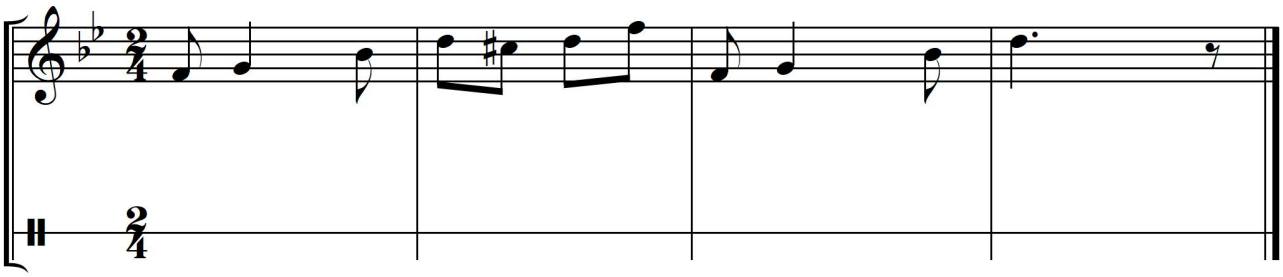

**2) Prova di riconoscimento della notazione esatta -** dopo aver ascoltato la melodia proposta, individua e segna con una crocetta di quale versione si tratta (A, B o C).

A

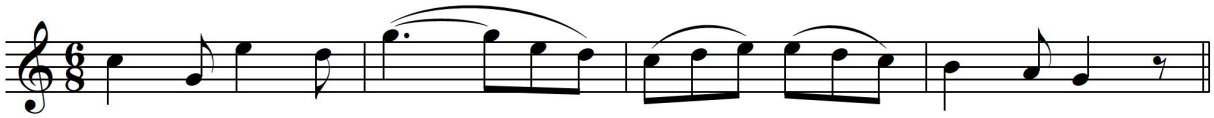

B

C

**3) Dettato melodico con accordi (triadi di base) -** dopo aver ascoltato la melodia proposta trascrivila sotto e poi, possibilmente, percepisci e segna, nelle battute giuste, anche gli accordi utilizzati (triadi di ***tonica***, ***sottodominante*** e ***dominante***). Utilizza i numeri romani: I - IV - V.

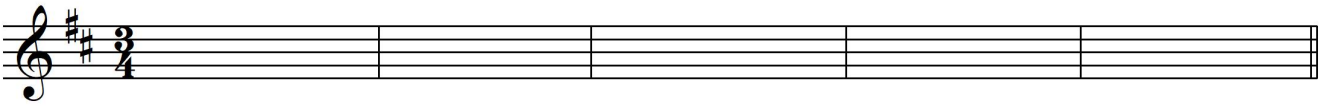

Candidato:_____ Data:_____